STOCKHOLMS STADS KOORDINATSYSTEM
RIKETS HÖJDSYSTEM 1900. STANDARDKLASS I.
GRUNDKARTAN UPPRÄTTAD AV KOMMUNENS MÄTNINGSKONTOR
FASTIGHETSREDOVISNINGEN HÄNFÖR SIG TILL 1978-01-13

BENGT LÖFSTRAND

GK BLAD 4741 b

STADSPLANEBETECKNINGAR

GRÄNSBETECKNINGAR

- STADSPLANEGRÄNS
- NY OMRÅDESGRÄNS
- GÄLLANDE OMRÅDESGRÄNS
- UTGÅENDE OMRÅDESGRÄNS
- NY BESTÄMMELSEGRÄNS
- GÄLLANDE BESTÄMMELSEGRÄNS
- UTGÅENDE BESTÄMMELSEGRÄNS
- ILLUSTRATION
- GRÄNS FÖR PARKMARK
- FÖRBUD MOT UTFART

OMRÅDESBETECKNINGAR

ALLMÄN PLATS
- PARK GATA OCH PARK

BYGGNADSKVARTER
- A ALLMÄNT ÄNDAMÅL
- B BOSTÄDER

SPECIALOMRÅDEN
- Es TRANSFORMATORSTATION
- F FRISTÅENDE HUS
- c GEMENSAMHETSLOKAL

ÖVRIGA BETECKNINGAR

- MARK SOM INTE FÅR BEBYGGAS
- MARK FÖR UTHUS O DYL
- MARK DÄR UTHUS O DYL UNDANTAGSVIS FÅR UPPFÖRAS
- g GEMENSAMHETSANL
- +0,0 GÄLLANDE GATUHÖJD
- +0,0 NY GATUHÖJD
- I, II ANTAL VÅNINGAR
- n FÖRBUD MOT VINDSINREDNING
- o KÄLLARLÖSA HUS
- (+0,0) GÄLLANDE GATUHÖJD AVSEDD ATT UTGÅ

Att denna kopia överensstämmer med stadsplan fastställd
1978-11-24
Betygar:
Ingar Norrell

STADSARKITEKTKONT.
1978-01-01 REVIDERAD 1978-08-20
(BETRÄFFANDE SYSTIGEN)
DAG ABELIN
FÖRSLAGET HAR VARIT UTSTÄLLT
FR.O.M. 1978-02-03 T.O.M. 1978-02-24

DAG ABELIN
FÖRSLAGET ÄR ANTAGET AV KOMMUNFULLMÄKTIGE BETYGAR

FÖRSLAG TILL STADSPLAN 6 FÖR DEL AV BRUNNA SKOG (OMR.7)

UPPLANDS-BRO KOMMUN
STOCKHOLMS LÄN
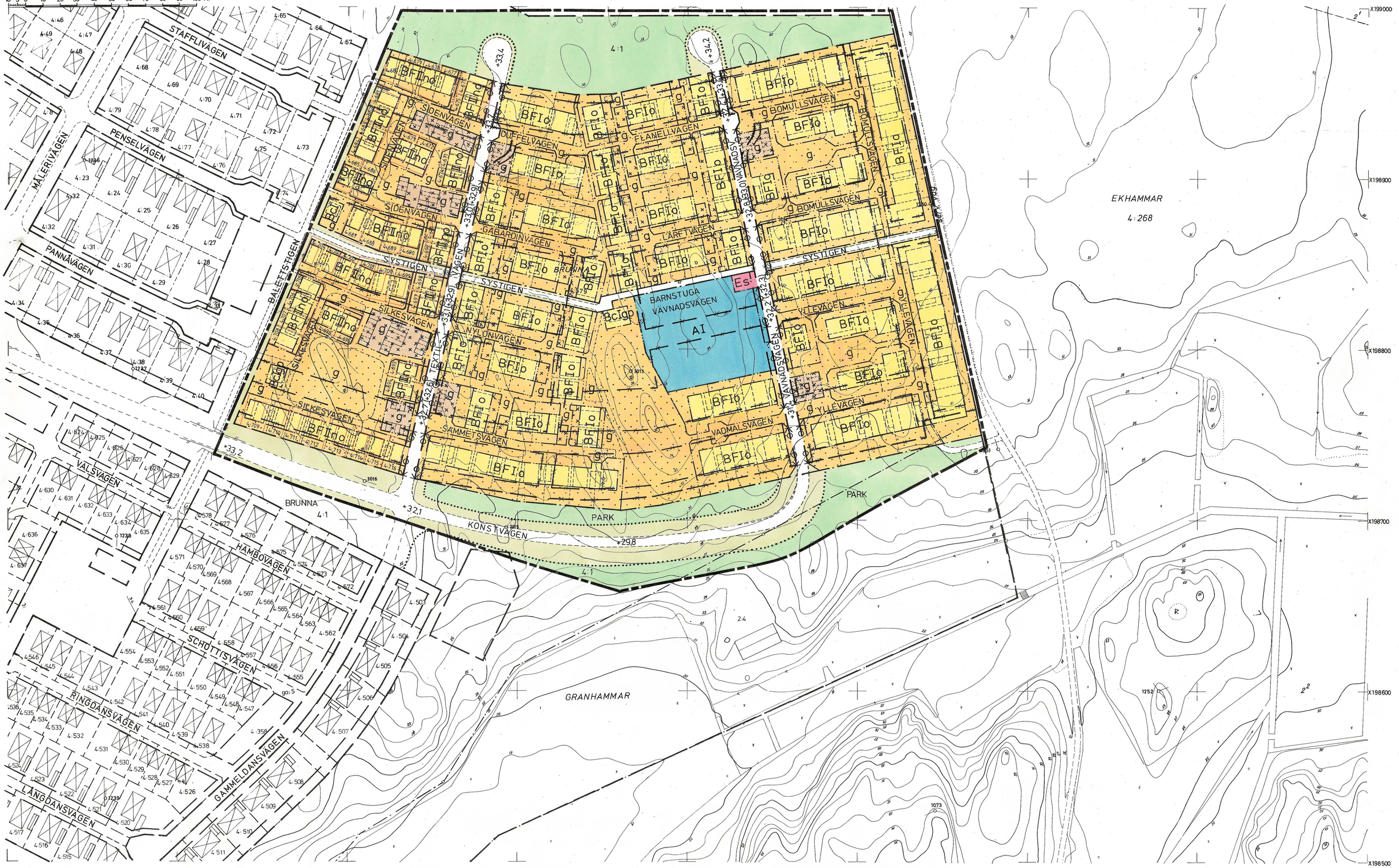
BLAD 1 (1)
BN DNR 45/77
NR: 7706