7403

JURSTA

17403

STOCKHOLMS STADS KOORDINATSYSTEM
ENLIGT HUDDSYSTEM 1969 STANDARDNIVÅ 1.
GRUNDKARTAN UPPRÄTTAD AV KOMMUNENS MÄTNINGSKONTOR
FASTIGHETSBESTÄMMELSEN HÄVDAS EJ TILL 1973-09-01

BERÖR LÄNSSTRAND
FÖRSLAGET ÄR ANTAGET AV KOMMUNALFULLMÄKTIGE
§ 98 DEN 1976-05-24
BETYGAR

GK BLAD 4635 b,d 4636 a,c
SKALA 1:1000 4735 b 4736 a
10 5 0 10m

STADSPLANEBETECKNINGAR
GRÄNSBETECKNINGAR
STADSPLANEGRÄNS
NY OMRÅDESGRÄNS
NY BESTÄMMELSEGRÄNS
ILLUSTRATION, fastigheter
ILLUSTRATION, väg
FÖRBJ MOT UTFART
FÄNGSLREGN MED PIL MARKERAR FÖRBJUDETS SLUT
BEFINTLIG OMRÅDESGRÄNS
BEFINTLIG BESTÄMMELSEGRÄNS
UPD. OMRÅDES- OCH BESTÄMGRÄNSER

OMRÅDESBETECKNINGAR
ALLMÄN PLATS
GATA ELLER TORG
PARK
BYGGNADSKVARTER
OMRÅDE FÖR INDUSTRIÄNDAMÅL
OMRÅDE FÖR SMÅRINDUSTRIÄNDAMÅL
SPECIALOMRÅDE
OMRÅDE FÖR JÄRNVÄGSÄNDAMÅL
ÖVRIGA BETECKNINGAR
OMRÅDE SOM INTE FÅR BEBYGGAS
u MARK TILLÄNGLIG FÖR UNDERJORDISKA LEDNINGAR
t DEL AV JÄRNVÄGSOMRÅDE TILLÄNGLIG FÖR ALLMÄN BATURTRAFIK
+55 BATUHÖJD
BYGG TILLÅTEN BYGGNADSHÖJD I %
BYGGNADSHÖJDST DEL AV JÄRNVÄGSOMRÅDE TILLÄNGLIG FÖR ALLMÄN GÅNGTRAFIK

Att denna kopia överensstämmer med stadsplan fastställd
1977-01-11
Betygar:
Anneka Sjöman

FÖRSLAGET ÄR ANTAGET
I BYGGNADSNÄMNDEN
1976-08-17 § 196 BETYGAR:

DAG ABELIN

TILLHÖR BYGGNADSNÄMNDENS
BESLUT 1975-05-06 § 120
BETYGAR:

Dag Abelin
Stadsarkitekt

FÖRSLAGET HAR VARIT
UTSTÄLLT FR.O.M.
1975-06-20 T.O.M.
1975-07-25 BETYGAR:

DAG ABELIN

REVIDERAD 1976-08-10
BETYGAR:

DAG ABELIN

UPPRÄTTAT 1975-04-13
BRUNNBERG & GILLBERG
ARKITEKTKONTOR AB

ULF GILLBERG

STADSARKITEKTKONTORET

DAG ABELIN

FÖRSLAG TILL
STADSPLAN 2 FÖR DEL AV
JURSTA
UPPLANDS BRO KOMMUN
STOCKHOLMS LÄN

BLAD 1(1)
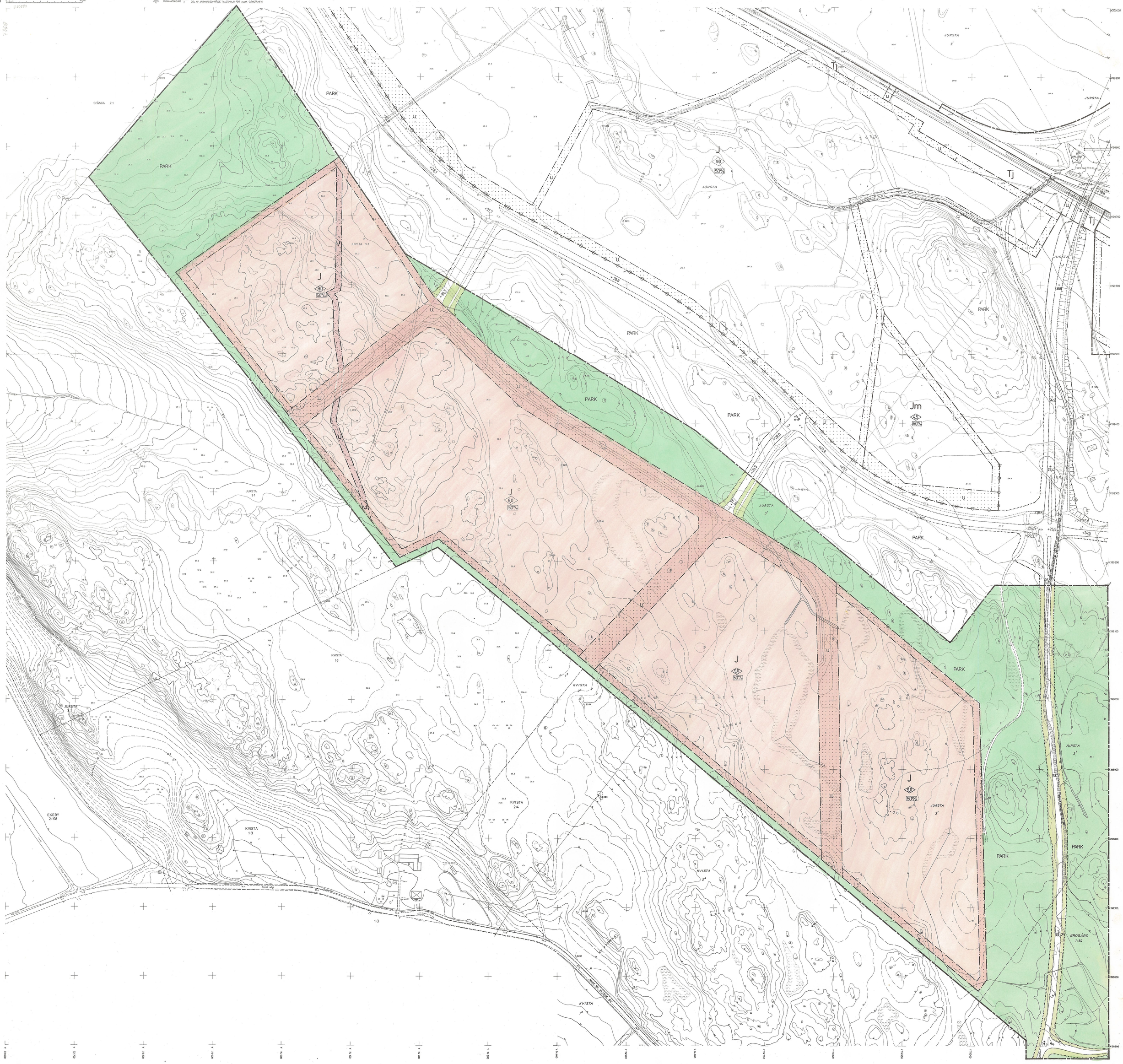
BN DNR 187/74
NR: 17403