7402

BRO IND.OMR. 17402

GRÄNS FÖR OMRÅDE MED NYBYGGNADSFÖRBUD ENL. 36§ BL FASTSTÄLLT ENL. LÄNSSTYRELSENS BESLUT 1977-06-17

STOCKHOLMS STADS KOORDINATSYSTEM
RIKETS HÖJDSYSTEM 1900 STANDARDNIVÅ: 2
GRUNDKARTAN UPPRÄTTAD AV KOMMUNENS MÄTNINGSKONTOR
FASTIGHETSREGOVKANNEN HÄNFÖR SKI TILL 1973-09-01

BENGT LÖVSTRAND
FÖRSLAGET ÄR ANTAGET AV KOMMUNALFULLMÄKTIGE
§ 99 DEN 1976-05-24
BETYGAR

Judith Rosengren
GK BLAD 4636b,d 4637a,c
SKALA 1:2000 4736b 4737a

STADSPLANEBETECKNINGAR

GRÄNSBETECKNINGAR
- STADSPLANEGRÄNS
- NY OMRÅDESGRÄNS
- NY BESTÄMMELSEGRÄNS
- ILLUSTRATION, fastigtsgrs
- ILLUSTRATION, vägg
- FUNKTIONSGRÄNS
- FORBINDELSEBANA MED PPL MARKÖVERGÅNG
- FORBUDETS GULF
- BEFINTLIG OMRÅDESGRÄNS
- BEFINTLIG BESTÄMMELSEGRÄNS
- UTG. OMRÅDES- OCH BESTGRÄNSER

OMRÅDESBETECKNINGAR
ALLMÄN PLATS
- GATA ELLER TORG
- PARK

BYGGNADSKVARTER
- OMRÅDE FÖR INDUSTRISÄNDAMÅL
- OMRÅDE FÖR SKÄNDUSTRISÄNDAMÅL

SPECIALOMRÅDE
- OMRÅDE FÖR JÄRNVÄGSÄNDAMÅL

ÖVRIGA BETECKNINGAR
- OMRÅDE SOM ICKE FÅR BEBYGGAS
- u MARK TILLÄGNAD FÖR UNDERJORDSKA LEDNINGAR
- z DEL AV JÄRNVÄGSOMRÅDE TILLÄGNADD FÖR ALLMÄN GATUTRAFIK
- GATUNIVÅ
- BYGGNADSHÖJD TILLÅTEN BYGGNADSYTA 1%
- DEL AV JÄRNVÄGSOMRÅDE TILLÄGNADD FÖR ALLM. GÅNGTRAFIK

Tillhör kommunfullmäktige i Upplands-Bro kommun beslut den 24/5 1976 § 99 betygas:

Att denna kopia överensstämmer med stadsplan fastställd
1977-06-17
Betygar:
Ingvar Norrell

Gräns för område som undantagits från fastställelse enligt Länsstyrelsens beslut
1977-06-17
Ingvar Norrell

TILLHÖR BYGGNADSNÄMNDENS BESLUT 1975-05-06 § 118 BETYGAR:

Dag Abelin
Stadsarkitekt

FÖRSLAGET HAR VARIT UTSTÄLLT FR.O.M. 1975-06-20 T.O.M. 1975-07-25 BETYGAR:

DAG ABELIN

UPPRÄTTAT 1975-04-20
BRUNNBERG & GILLBERG
ARKITEKTKONTOR AB

ULF GILLBERG

STADSARKITEKTKONTORET

DAG ABELIN

FÖRSLAG TILL
STADSPLAN 1 FÖR DEL AV
BRO INDUSTRIOMRÅDE
UPPLANDS BRO KOMMUN
STOCKHOLMS LÄN

BLAD 1 (1)
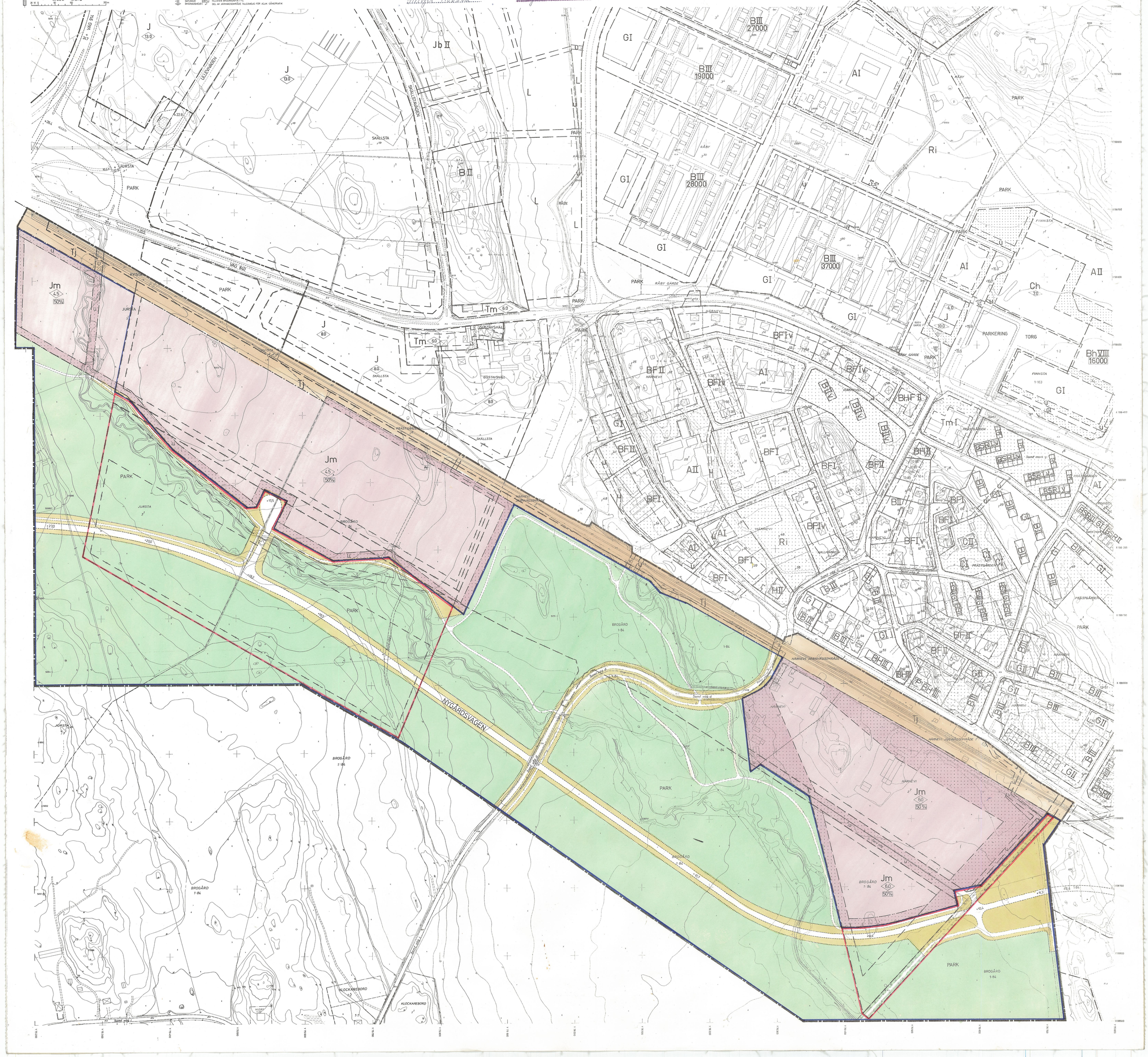
BN DNR 182/74
NR: 17402